



FICHE D'INSCRIPTION

Vacances proposées par le C.S.E.

1 fiche
par dossier
d'inscription

Matricule : NOM Prénom :

Tél. domicile : Portable : Mail perso :

Votre 1er choix

CENTRE :

LOGEMENT :

FORMULE : *Location Pension complète 1/2 pension* (Entourez la formule choisie)
Le logement ne doit pas être inférieur au nombre de personnes partantes (assurance).

DATES DE SEJOUR : DU AU
(Merci de vérifier les jours d'arrivée et de départ car ils ne sont pas tous du samedi au samedi)

Vos autres choix En cas d'indisponibilité sur votre 1^{er} choix, formulez un 2^{ème} et un 3^{ème} choix pour que nous essayions de vous donner satisfaction.

	Centre	Logement ou formule	Dates de séjour
2 ^{ème} choix			
3 ^{ème} choix			

Votre foyer et les personnes partantes extérieures à votre foyer (N'oubliez pas de vous mentionner !)

NOM et Prénom	Date de naissance	Personne partante ?		Enfants en garde alternée ou à charge de l'ex-époux(se)
		Oui	Non	
VOUS :/...../.....	Oui	Non	
/...../.....	Oui	Non	
/...../.....	Oui	Non	
/...../.....	Oui	Non	

- Emmenez-vous votre animal domestique ? Oui Non
 ➤ Demandes associées à votre réservation (kit bébé, etc) :

DOCUMENTS OBLIGATOIRES À FOURNIR À L'INSCRIPTION (sinon votre inscription ne pourra être prise en compte)

Votre avis d'imposition ou de non-imposition 2024 sur les revenus 2023

IMPORTANT : Souhaitez-vous déduire de votre facture votre enveloppe vacances 2025 ?

- Oui Totalement
 Oui Partiellement, somme à déduire = €
 Non

Date :

Signature :

Les inscriptions ne seront admises qu'en fonction des disponibilités des fournisseurs.

En cas d'annulation par l'ouvrant droit alors que la réservation a été validée par le C.S.E., les frais inhérents à l'annulation du séjour seront dus et calculés sur le prix réel du séjour fournisseur.
 L'attribution du logement se fera au plus près de la composition familiale (ouvrant droit et ayants droit).



Tout Compris
pension complète

Tout Compris
demi-pension

Tout Compris location

Village Club*** La Palmyre

Ouvert du 12 avril au 11 octobre 2025

Le Village Club offre un cadre naturel exceptionnel pour des vacances entre amis ou en famille. Émerveillez-vous des richesses de ce littoral bordé de pins maritimes. La Palmyre tient ses promesses : de longues plages de sable fin, des promenades avec vue sur l'océan, le phare de la Coubre et la baie de Bonne Anse. Ce véritable poumon vert vous dévoile le charme discret des villes de Charente-Maritime !

LES PLUS DU SITE

- Le cadre naturel de la Grande Baie et son accès direct à la plage
- L'environnement préservé et vivifiant au cœur d'un parc privatif.
- Le magnifique spa avec espace bien-être

LA SITUATION

- A 17km de la Gare de Royan
- A 100m de la plage
- A 400m du centre-ville de la Palmyre
- Dans un parc de 14 hectares
- 30 min en voiture de l'île d'Oléron
- A proximité de la plage de la Grande Conche à Royan, petit coin de paradis

LES FORMULES DE SÉJOUR

- **Tout Compris pension complète**
(pension complète + animation + clubs enfants)
- **Tout Compris demi-pension**
(demi-pension + animation + clubs enfants)
- **Tout Compris location** (location + animation + clubs enfants)

En pension complète et en demi-pension, le séjour débute au dîner du 1^{er} jour et se termine au petit-déjeuner du dernier jour.

VOTRE ACCUEIL

Votre séjour semaine se déroule du samedi au samedi. Votre hébergement est disponible à partir de 17 h le 1^{er} jour jusqu'à 10h le jour de votre départ. Dès votre arrivée, vous êtes conviés à un rendez-vous de bienvenue en présence de l'équipe qui animera votre séjour.

VOTRE CONFORT

- 155 villas de plain pied au confort simple de 4 à 6 personnes avec TV côté plage ou pinède réparties en îlot de 4 ou 5 logements dans le parc, dotées d'une cuisine équipée avec lave linge, terrasse ou patio
- 4 logements de 3 personnes avec TV accessibles aux personnes à mobilité réduite.
- En pension, pour votre confort, le linge de toilette est fourni et le ménage de votre hébergement est réalisé une fois en milieu de séjour
- En location, le linge de lit est fourni, le linge de toilette n'est pas fourni, (lits non faits)
- Prêt de lit bébé[®] sur demande
- Animaux admis avec supplément.

[®]Conformément à la réglementation, le lit bébé est fourni sans matelas supplémentaire.

LES ÉQUIPEMENTS

- Restaurant et terrasse ombragée avec vue panoramique sur la mer
- Salon/bar climatisé avec terrasse panoramique
- Piscine extérieure chauffée
- Pataugeoire
- Terrasse solarium
- Accès wifi gratuit (Salon Horizon, piscine, restaurant, réception, bar)
- Espace bien-être
- Salle de sport en accès libre avec cardio training et fitness cube
- Terrains de volley, basket, 2 courts de tennis, table de tennis de table, terrain de pétanque avec éclairage
- Bureau touristique
- Salle de spectacle
- Prêt de livres et jeux de société à la réception
- Parking gratuit

VOTRE RESTAURATION

- Salle de restaurant avec terrasse
- Petit-déjeuner en buffet avec large choix de mets sucrés et salés (lait végétal et pain de mie sans gluten à disposition)
- Petit-déjeuner express (café et viennoiseries) disponibles jusqu'à 11 h pour les lève-tard
- Déjeuner et dîner : service en buffets, vin inclus, plus de 20 ingrédients en Salad'bar, salades composées, entrées chaudes, 3 à 4 plats chauds au choix (selon saison) dont un plat végétarien, un pasta'bar, buffet de fromages et desserts.
- Deux dîners thématiques par semaine : dîner de gala et dîner régional
- Au moins 3 spécialités régionales sont proposées dans la semaine
- Produits locaux tous les jours
- Restauration adaptée aux enfants et petits pots salés fournis à la demande
- Paniers repas à emporter pour vos escapades (sur commande la veille)

VOS LOISIRS

En Journée :

- Nos Instants Miléade : jeux apéritifs et café, initiation à la danse en ligne...
- Des sorties découverte avec notre animateur (certaines en supplément),
- Des activités sportives : réveil musculaire, footing, stretching, aquagym, zumba, tournois sportifs...
- Pendant les vacances scolaires : encore plus de sorties découverte, de bien-être et des grands rendez-vous en familles : activités parents-enfants, journée familiale avec pique-nique ou barbecue

En soirée : spectacles, grands jeux, multi-soirée, quizz, karaoké, soirée dansantes et after sur la piste de danse...

A proximité* : école de surf, planche à voile, kite surf, surf shop, Fort boyard, plage publique attenante au Village Club, plage océane, plage de la Grande Conche, zoo de la Palmyre, discothèque et casino, 40 km de pistes cyclables, parc de jeux gonflables (ouvert aux vacances scolaires), fête Foraine Lunapark en été, parc accrobranche, petit train touristique, mini-golf Les Mathes, équitation La Palmyre le Cheval Autrement...

ET ENCORE D'EXPÉRIENCES

Label bien-être

Toute la saison :

- De 5 à 10 activités bien-être par semaine selon la saison
- Une carte variée de massages et de soins sur place
- Des packs bien-être* et des soins pour les enfants*

*en supplément

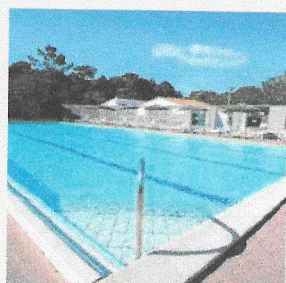
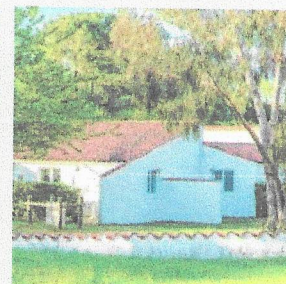
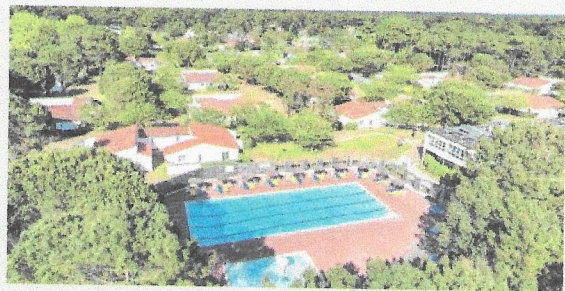

La Palmyre

LES CLUBS ENFANTS

- 5 clubs ouverts du lundi au vendredi pour les enfants de 3 mois à 17 ans pendant les vacances scolaires : du 12/04 au 03/05 et du 05/07 au 30/08
- Bébé club (3 mois-2 ans)
- Mini club (3 ans-5 ans)
- Junior club (6 ans-10 ans)
- Club ados (11 ans-13 ans)
- Club jeunes (14 ans-17 ans)

Horaire des clubs :

- 3 mois-10 ans : 9 h à 12 h et 14 h à 17 h
- 11-13 ans : 10 h à 12 h et 14 h à 17 h
- 14-17 ans : 14 h à 17 h et tous les soirs

Les + du club :

- Des rendez-vous quotidiens avec la mascotte
- Le goûter avec les animateurs
- La possibilité de déjeuner avec les animateurs pour les 3 mois - 13 ans (hors jeudi)
- Des nouveaux sports à découvrir tous les jours et des activités bien-être
- Thématique « Le secret des pharaons » pendant les vacances scolaires de pâques
- Une activité fun offerte aux 11 - 17 ans et un espace aménagé entièrement dédié pour se retrouver le soir entre copains

Pour des raisons de sécurité d'accueil, nos clubs sont déclarés pour un nombre d'enfants spécifique. Nous nous réservons le droit de ne pas inscrire les enfants si le nombre maximum d'inscriptions est atteint, de modifier les horaires selon le programme des adultes et de modifier et regrouper les tranches d'âge selon l'affluence.

VOTRE BIEN-ÊTRE

- Accès libre à l'espace bien-être de 350 m² avec sauna, hammam, lit-hydrojet*, 2 cabines de soins spacieuses (dont 1 duo), douche polysensorielle (polaire, brume blanche, tempête des Caraïbes et pluies tropicales), bains à remous, tisanerie avec terrasse.
- Massages et soins* sur rendez-vous

À DÉCOUVRIR DANS LA RÉGION

En toute liberté, avec les conseils de notre équipe :

L'île de Ré, les îles d'Aix, l'île d'Oléron, La Rochelle, Rochefort, la pointe de la Coubre, zoo de la Palmyre, la cité de l'huître dans le bassin de Marennes, les Francofolies de la Rochelle, les villages typiques, Royan...



L'ACCÈS

au Village Club de La Palmyre

GPS :

45. 41. 23.03 N / 1. 11. 15.85 O

Par la route :

Prendre l'autoroute A10, sortie 35 Saintes. Direction Royan, puis D25 direction La Palmyre. Une fois dans le centre de La Palmyre, se diriger vers le rond-point et prendre la direction « Phare de la Coubre ». Faire 600 m et tourner à gauche au panneau La Grande Baie.

Par le train :

Gare de Royan à 17 km.
Gare de La Rochelle (TVG) à 70 km.
Bon à savoir : société de taxi « Taxi Les Mathes » 06 75 23 62 27

Par l'avion :

Bordeaux (130 km), La Rochelle (75 km), Rochefort Saint-Agnant (45 km)

Adresse :

Village Club*** Miléade
Boulevard de Bonne Anse - La Palmyre
17570 Les Mathes - France
Tél. : 05 46 22 40 37

*en supplément



Miléade
 Village Club***
 La Palmyre

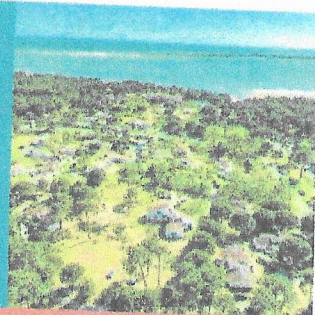

PEA 2025



TARIFS
 Location

Tarif en euros par hébergement et par semaine

	Villa 4 pers	Villa 6 pers
12/04/25	411	570
19/04/25	411	570
26/04/25	411	570
03/05/25	505	678
10/05/25	505	678
17/05/25	505	678
24/05/25	505	678
31/05/25	505	678
07/06/25	505	678
14/06/25	505	678
21/06/25	505	678
28/06/25	505	678
05/07/25	750	981
12/07/25	1118	1355
19/07/25	1118	1355
26/07/25	1118	1355
02/08/25	1118	1355
09/08/25	1118	1355
16/08/25	1118	1355
23/08/25	750	981
30/08/25	505	678
06/09/25	505	678
13/09/25	454	613
20/09/25	454	613
27/09/25	454	613
04/10/25	454	613

Ces tarifs comprennent : l'hébergement (Lits non faits à l'arrivée, linge de lit fourni, linge de toilette non fourni), les animations prévues au programme. Le ménage au cours du séjour et en fin de séjour est à la charge de l'occupant.